

LEGENDA - PÉ DIREITO, h=2,3 m

— DIVISÓRIA VIDRO DUPLO COM PERSIANA

— DIVISÓRIA CEGA



8º PAVIMENTO- Locação e cotação divisórias

R00- Emissão Inicial- 19/05/2023

R01- Alteração de layout a pedido da INFRA em reunião- 22/05/2023

VALEC

Conteúdo:

VALEC - SAUS Q1 LOTE 05
 Locação e cotação divisórias- 8º pav.

Data: 22/05/2023
 Esc.: 1/125
 Des.: Débora

Folha

01

POE:

739

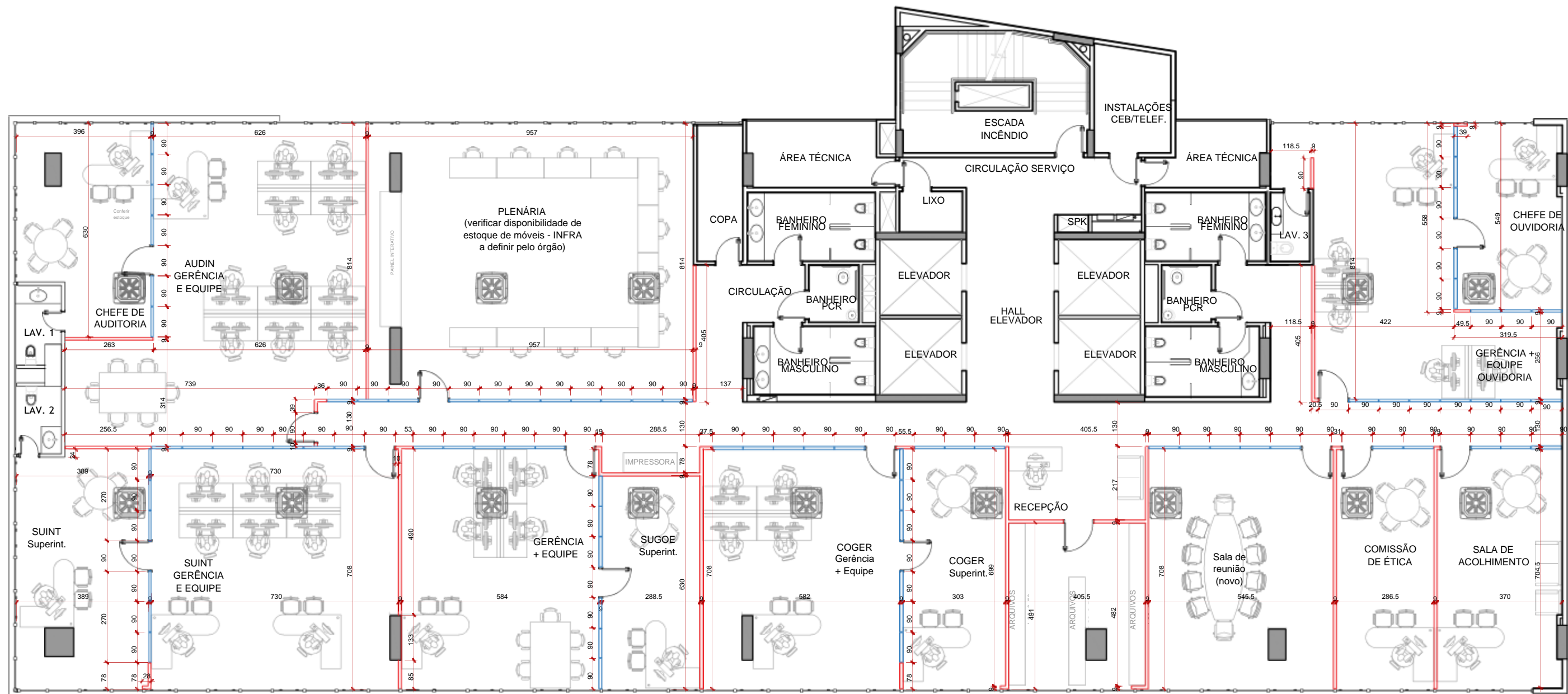

9º PAVIMENTO- Locação e cotação das divisórias



LEGENDA - PÉ DIREITO, h=2,3 m
— DIVISÓRIA VIDRO DUPLO COM PERSIANA
— DIVISÓRIA CEGA

- R00- Emissão Inicial- 18/05/2023
- R01- Alteração de vãos de acessos e circulação conforme solicitado pela equipe da INFRA em reunião- 19/05/2023
- R02- Alteração na divisória cega próxima ao lavabo no ambiente OUVIDORIA - 19/05/2023
- R03- Alteração na divisória do ambiente SUINT e layout a pedido da INFRA em reunião- 22/05/2023

VALEC		Folha	POE:
		01	739
Conteúdo:	VALEC - SAUS Q1 LOTE 05		Data: 22/05/2023
	Locação e cotação divisórias- 9º pav.		Esc.: 1/125
			Des.: Débora

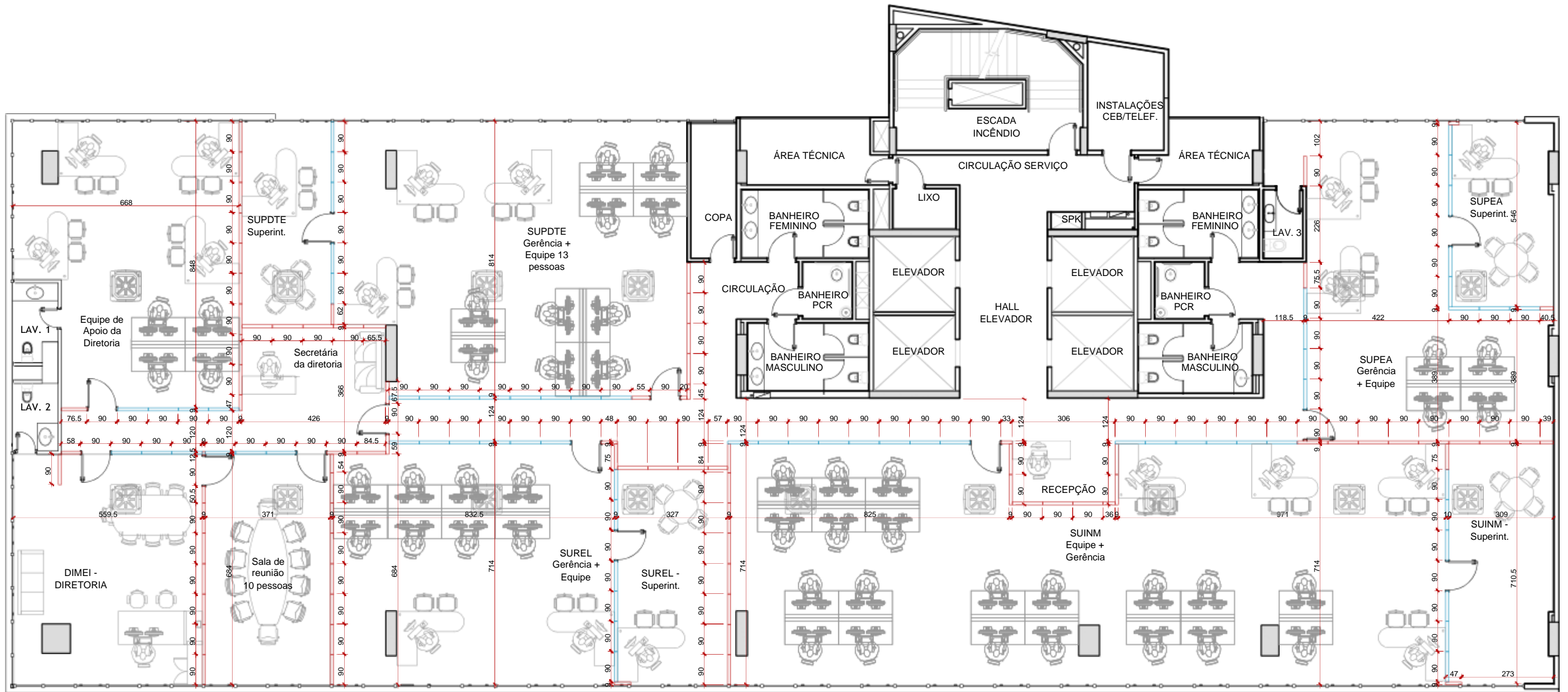

LEGENDA - PÉ DIREITO, h=2,3 m

- DIVISÓRIA VIDRO DUPLO COM PERSIANA
- DIVISÓRIA CEGA



10º PAVIMENTO- Locação e cotação divisórias

R00- Emissão Inicial- 19/05/2023
 R01- Alteração de layout a pedido da INFRA em reunião- 22/05/2023

VALEC Conteúdo: VALEC - SAUS Q1 LOTE 05 Locação e cotação divisórias- 10º pav.	Data: 22/05/2023	Folha 01	POE: 739
	Esc.: 1/125		
	Des.: Débora		

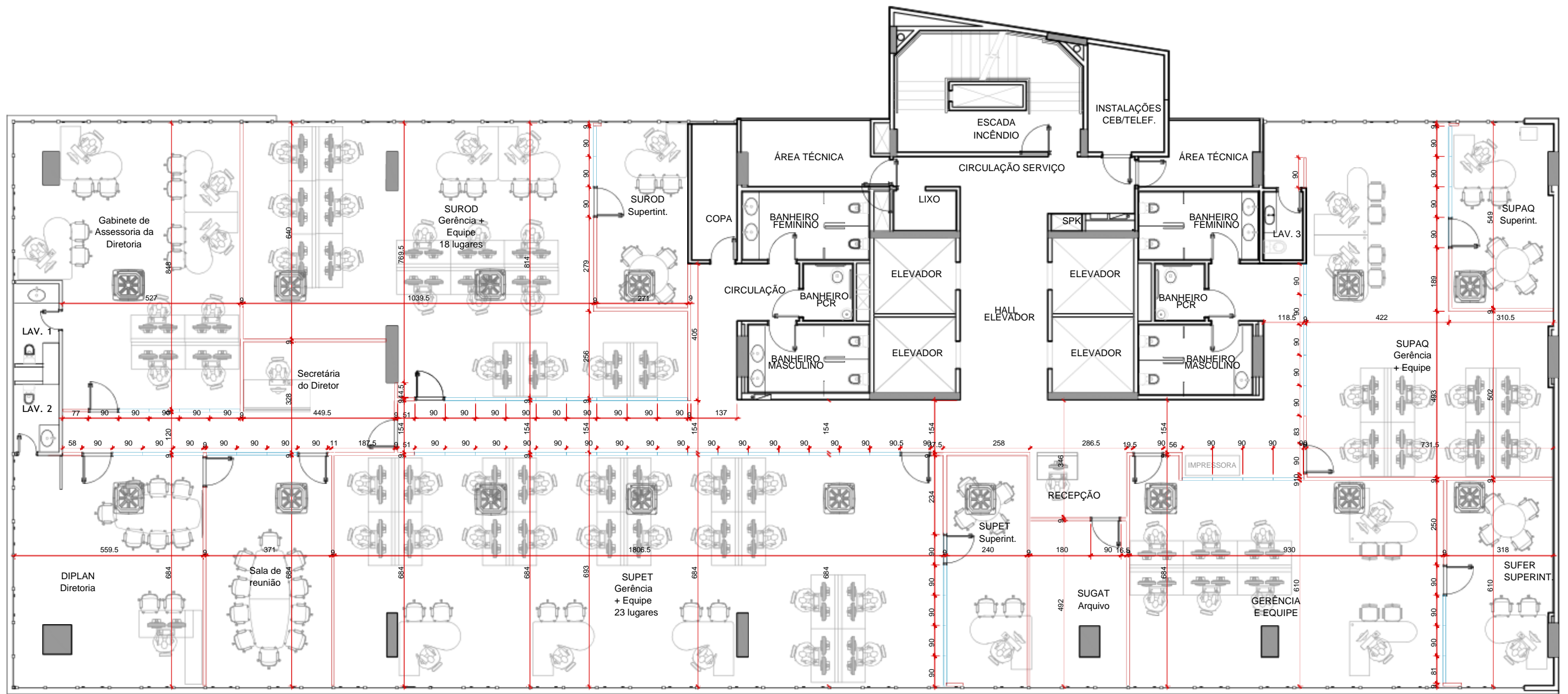

11º PAVIMENTO- Locação e cotação divisórias



LEGENDA - PÉ DIREITO, h=2,3 m

- DIVISÓRIA VIDRO DUPLO COM PERSIANA
- DIVISÓRIA CEGA

R00- Emissão Inicial- 17/05/2023
 R01- Alteração acesso superintendência SUPET, SUFER, SUPAQ, SUROD - 19/05/2023
 R02- Alteração da locação da porta no ambiente SUPET, inclusão do layout confeccionado pelo Ricardo (Fison) e alteração no layout a pedido da INFRA em reunião- 22/05/2023

VALEC		Folha	POE:
		01	739
Conteúdo:	Data:		
VALEC - SAUS Q1 LOTE 05	22/05/2023		
Locação e cotação divisórias- 11º pav.	Esc.: 1/125		
	Des.: Débora		

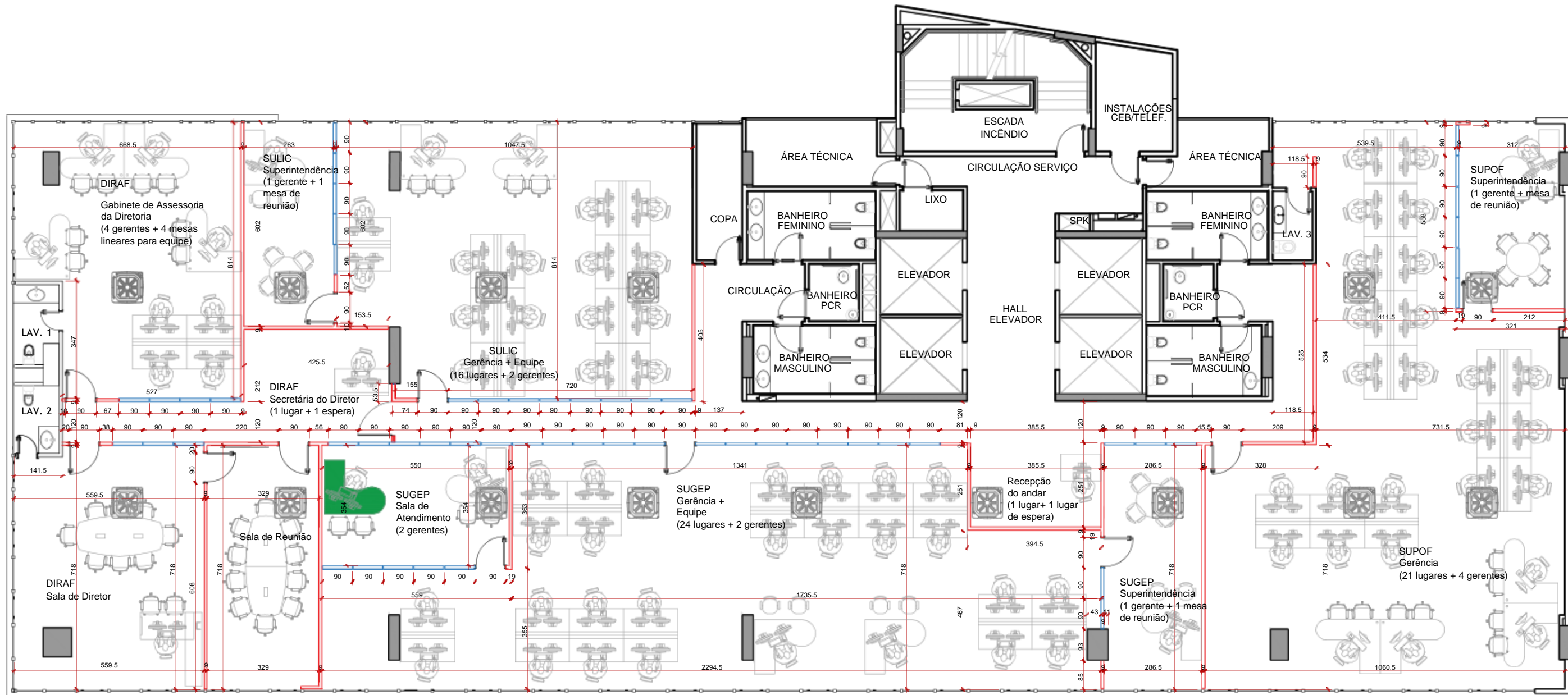

LEGENDA - PÉ DIREITO, h=2,3 m

- DIVISÓRIA VIDRO DUPLO COM PERSIANA
- DIVISÓRIA CEGA



12º PAVIMENTO- Locação e cotação divisórias

- R00- Emissão Inicial- 17/05/2023
- R01- Alteração nas divisórias superiores do ambiente SUGEP mantendo as mesmas dimensões internas.- 17/05/2023
- R02- Alteração de vãos de acessos e circulação conforme solicitado pela equipe da Infra em reunião- 19/05/2023
- R03- Inserção de divisória cega no ambiente SUPOF para maior privacidade no uso do lavabo- 19/05/2023
- R04- Alteração de locação da porta do ambiente DIRAF Equipe de Apoio da Diretoria e alteração de divisórias solicitada pela Flávia - 22/05/2023
- R05- Alteração de locação das portas dos ambientes SULIC, SUGEP E SUPOF a pedido da INFRA - 24/05/2023
- R06- Alteração conforme divisórias já executadas em obra- 24/05/2023

VALEC

Conteúdo:
VALEC - SAUS Q1 LOTE 05
Locação e cotação divisórias- 12º pav.

Data: 24/05/2023
Esc.: 1/125
Des.: Débora

Folha

01

POE:

739

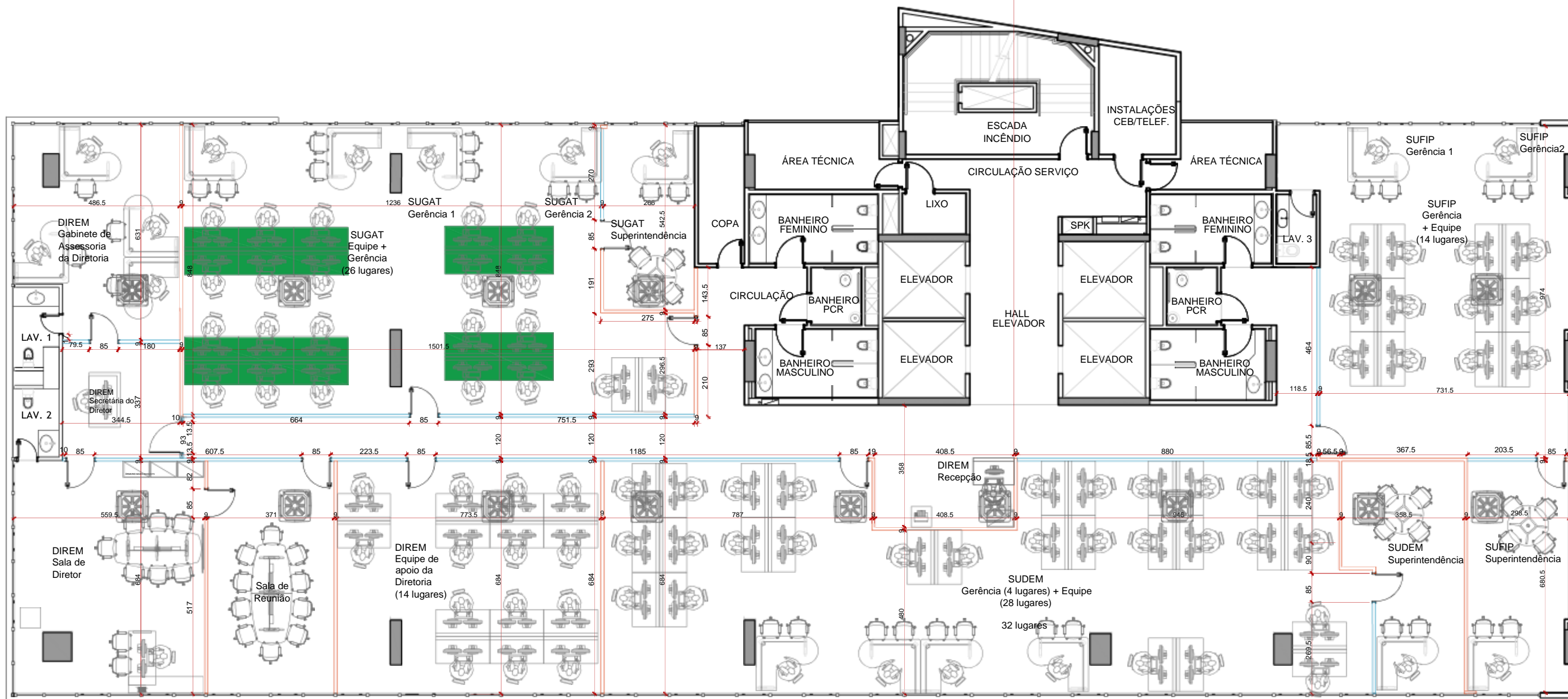

13º PAVIMENTO- Locação e cotação divisórias



LEGENDA - PÉ DIREITO, h=2,3 m

- DIVISÓRIA VIDRO DUPLO COM PERSIANA
- DIVISÓRIA CEGA
- MOBILIÁRIO NOVO- FISON

R00- Emissão Inicial- 12/05/2023

R01- Deslocamento da divisória e do acesso ao Gabinete de Assessoria da Diretoria (DIREM) conforme solicitado pela Infra em reunião, 18/05/23- 18/05/23

R02- Alteração do acesso na superintendência SUGAT e acréscimo de trechos com divisória cega- 19/05/23

R03- Alteração do acesso na superintendência SUGAT (centralizado) e alteração locação divisórias superintendência SUDEM e SUFIP- 22/05/23

R04- Alteração do layout a pedido da INFRA em reunião- 22/05/23

VALEC

Conteúdo:
VALEC - SAUS Q1 LOTE 05
Locação e cotação divisórias- 13º pav.

Data: 22/05/2023
Esc.: 1/125
Des.: Débora

Folha	POE:
01	739

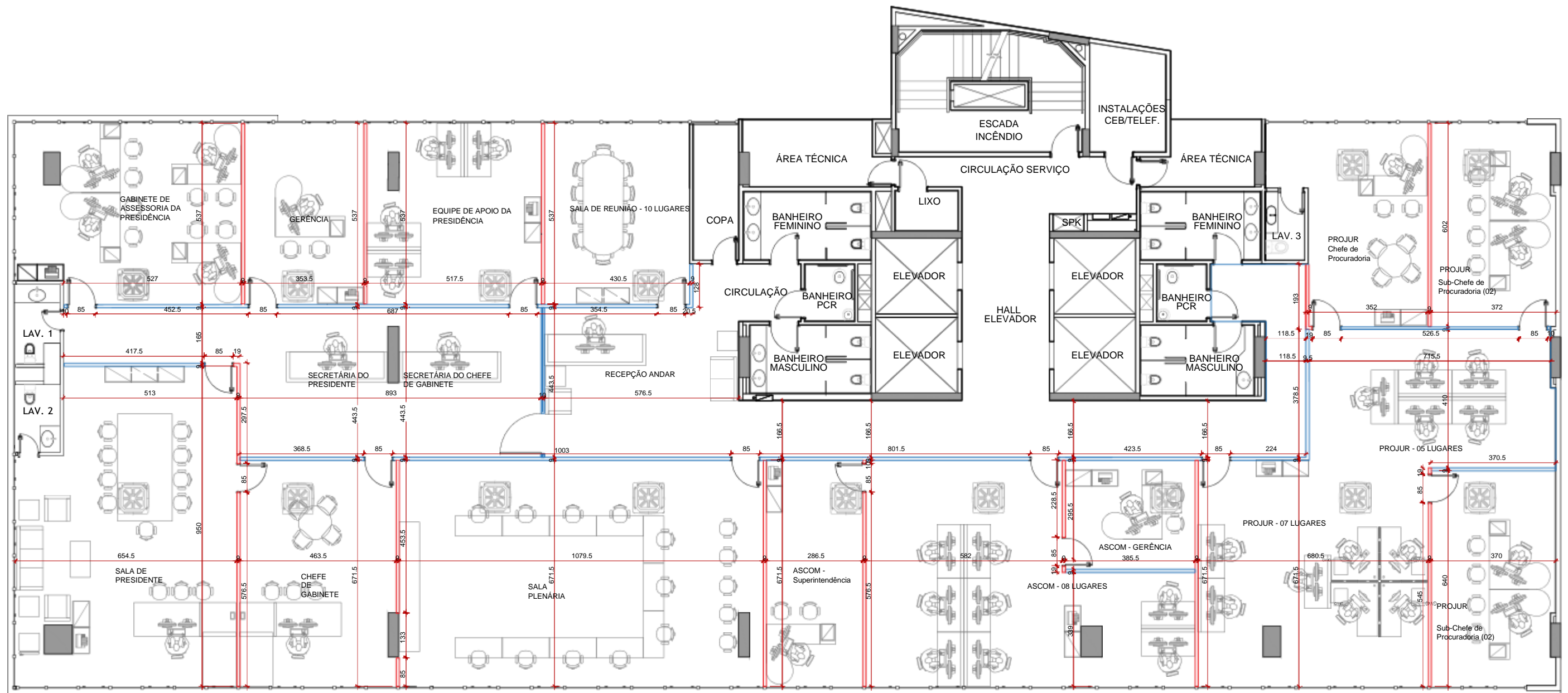

14º PAVIMENTO- Locação e cotação divisórias



LEGENDA - PÉ DIREITO, h=2,3 m

- DIVISÓRIA VIDRO DUPLO COM PERSIANA
- DIVISÓRIA CEGA

R00- Emissão Inicial- 05/05/2023
 R01- Deslocamento divisórias circulação em 28 cm- 09/05/2023
 R02- Ajuste cotas- 17/05/2023

VALEC

Conteúdo:
 VALEC - SAUS Q1 LOTE 05
 Locação e cotação divisórias- 14º pav.

Data: 17/05/2023
 Esc.: 1/125
 Des.: Larissa

Folha

01

POE:

739